

1,50€
Nº 1285
30 de octubre, 2021
Canales 1,65
Andorra 1,50

El corazón más divertido

QMD

¡QUÉ ME DICE



El ex colaborador y su mujer, Olga Moreno, han roto su matrimonio después de 21 años juntos. La pareja se habría visto afectada por los rumores de infidelidad aparecidos en 'Sálvame'

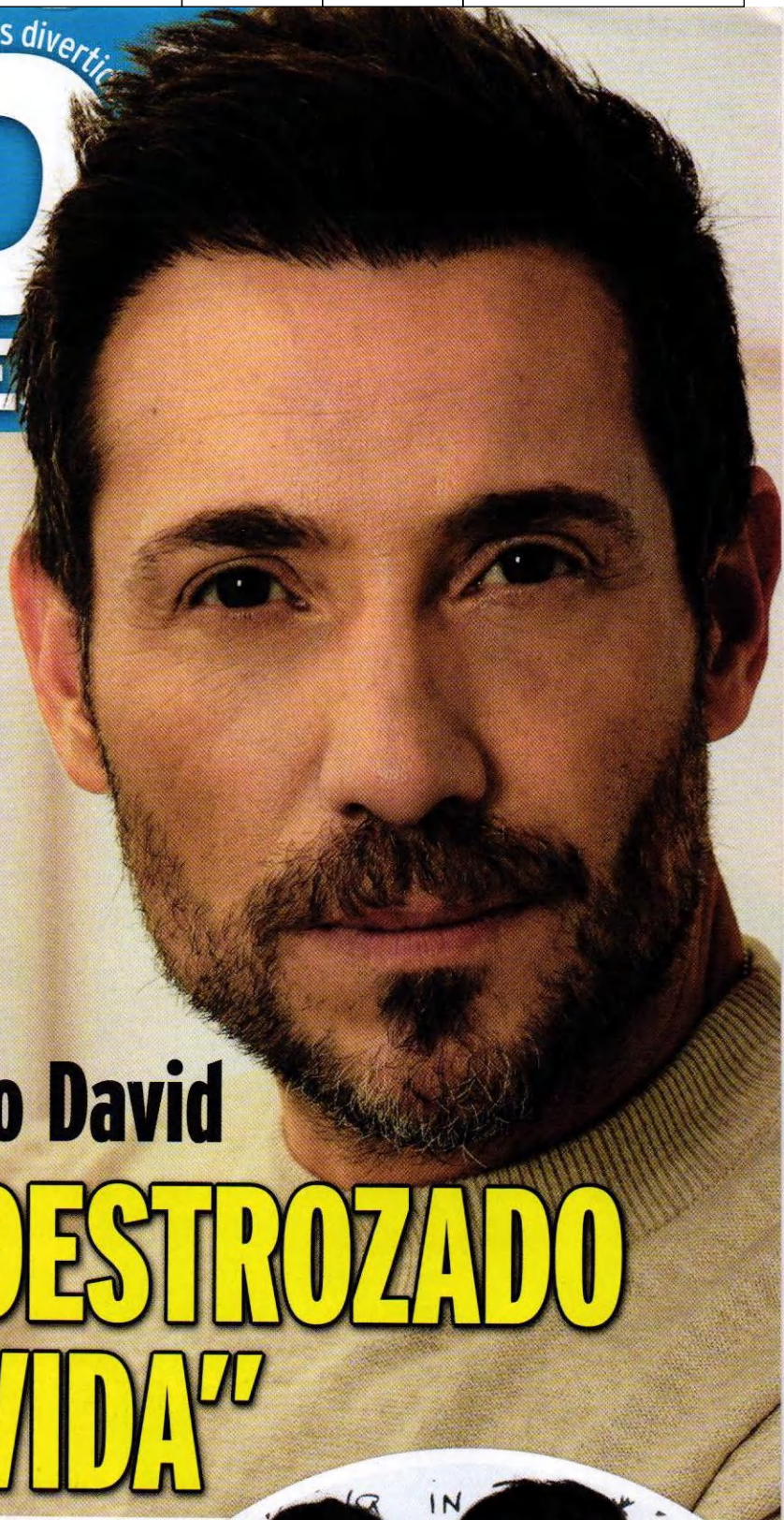

Antonio David

"ME HAN DESTROZADO LA VIDA"



Anabel Pantoja
MACHACA A TERESA RIVERA
¡Por su tía, MATA!



Sara Carbonero e Isabel Jiménez

"SOMOS COMO HERMANAS"

Por Esperanza Jiménez

Hay un flequillo para cada mujer

Si pensabas que el reino del flequillo había muerto, olvídalos. Sigue siendo lo más esta nueva temporada de otoño. Hay uno para ti

El 99% de las mujeres ha pensado alguna vez en dejarse flequillo, pero sólo un pequeño porcentaje se ha atrevido por el temor al resultado, aunque los expertos de The Beauty Concept Hair (thebeautyconcept.com) aseguran que sólo hay que dar con el que más te favorece. Y tiene que ser un estilista el que te recomiende el estilo que te va, dependiendo de la forma de tu rostro y personalidad. "Un flequillo tiene el poder de cambiar la expresión del rostro, potenciar facciones (o disimularlas) y rejuvenecer tu estilo", explica Fran Galán, colorista y estilista.

PROS Y CONTRAS

Si eres poco atrevida, "puedes probar a hacerte flequillo sobre el corte que llevas siempre y, aunque eso ya es un gran cambio, tendrás mucha parte ganada porque no va a ser tan drástico que no puedas acostumbrarte".

¿Pero qué otras ventajas tienen los flequillos? Según Galán: "Es un magnífico aliado para tapar las cejas que no te gusten. También son excelentes para disimular frentes muy anchas. Y en la mayoría de los casos suaviza las facciones". Pero, además, "si le añades unos reflejos de unos tonos más claros que tu base, vas a aportar mucha luz al rostro". El flequillo más fácil de peinar y mantener es "el multidireccional y, además, puedes encajarlo en cualquier tipo de peinado: ondas, recogido..."

La parte mala es que "un flequillo no se peina solo. Hay que trabajarlo. Tienes que retocarlo cada pocas semanas. Además, se ensucia muy rápido y puede aportar grasa a la frente. Por eso hay que llevarlo siempre limpio, intentar no poner producto para no mancharlo y secarlo con un secador. También puedes usar champú en seco o lavar sólo esa parte sin mojar el resto".

Cepillo Yatp:
3,99 €
De You Are
The Princess



Tus armas

Como bien explica el estilista, un flequillo no se peina solo. Hay que dedicarle tiempo y emplear las herramientas adecuadas. Hazte con un secador con boquilla para que puedas dirigir el aire hacia el lugar que quieras en vez de que simplemente se seque alborotado. Por otra parte, los cepillos más adecuados para moldearlos son los redondos, bien de madera o de plástico. Y como los flequillos se ensucian con facilidad, lava sólo esa parte o utiliza un champú en seco en la zona, que te lo deja como recién lavado.



Secador
EH-NA67:
109,19 €
De Panasonic

Champú
en seco:
3,50 €
De Batiste



JENNIFER LOPEZ

Largo. Es el perfecto para las que se inician en el flequillo y no se atreven de primeras, porque puedes cortarlo desde el pómulo hasta la mandíbula. Estiliza el corte, aporta movimiento y, según su largo, se adapta a todo tipo de rostros.



EMMA STONE

Al bis. Es un clásico para las fieles a la raya al lado. Aporta un toque diferente al corte y admite cualquier largo. Sienta bien a las frentes grandes, y es el flequillo perfecto para los rostros ovalados.

ZENDAYA

Despuntado o irregular. En la parte central se crean diferentes longitudes sutilmente por encima de la ceja, y los laterales se integran por debajo del ojo, sin conectar con la melena. Es ideal para rostros cuadrados o redondos como el de la actriz.



ÚRSULA CORBERO

Vasco o Baby Bang. Va cortado un par de dedos por encima de las cejas y recto, sin despuntar. Queda muy bien en melenas midi con corte muy recto e incluso realizándolo con máquinas para una mayor precisión. Resulta ideal para rostros ovalados, en forma de triángulo invertido o cuadrados.

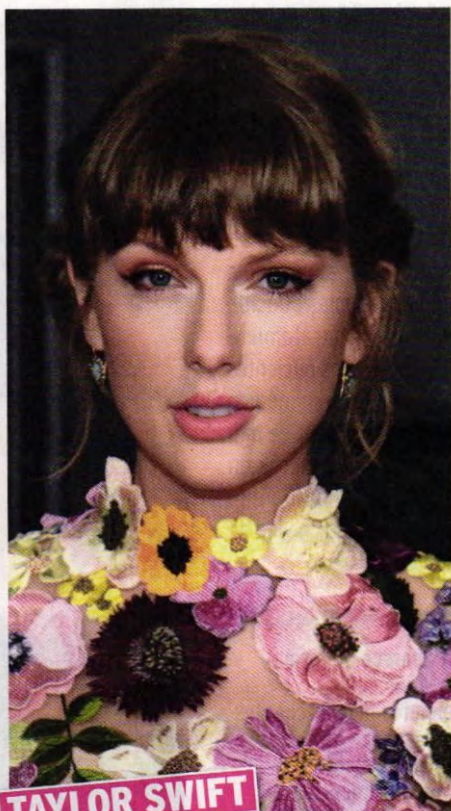

TAYLOR SWIFT

Recto y tupido. Sienta especialmente bien a los rostros alargados, porque visualmente redondea las facciones. Es difícil que te lo recomiende un peluquero porque al resto de óvalos faciales no le queda bien.

HEIDI KLUM

Redondo u ovalado. Es un clásico en cortes capeados o rotos. Se deja un flequillo muy tupido que da sustento al corte, más corto en el centro y alargado a los laterales, integrándose con la melena. Es apto para rostros alargados o cuadrados.

